ZMIANA MIEJSCOWEGO PLANU ZAGOSPODAROWANIA PRZESTRZENNEGO MIASTA OSIEK

Rysunek planu - Część A - projekt
Załącznik nr 1 do Uchwały Nr .... Rady Miejskiej w Osieku z dnia ....

SKALA 1:1000

0 100 200 300 400 m

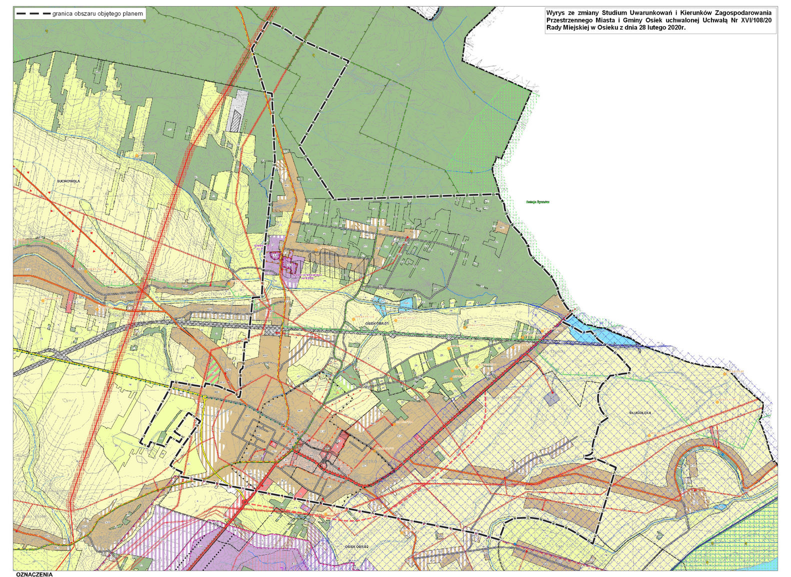

OZNACZENIA

Obowiązujące elementy ustaleń planu

- granica obszaru objętego planem
- linie rozgraniczające tereny o różnym przeznaczeniu lub różnych zasadach zagospodarowania
- nieprzekraczalne linie zabudowy

Przeznaczenia terenów

- 1.MU1 – 88.MU1 - tereny zabudowy mieszkaniowo - usługowej
- UM.1 - UM.14 - tereny zabudowy śródmiejskiej
- U.1 - U.16 - tereny zabudowy usługowej
- P.1 - P.2 - tereny zabudowy przemysłowej
- PE.1/PG - teren przemysłowy eksploatacji kopaliny ilastej
- P.1/ZL - teren przeznaczony do rekultywacji
- PU.1 - teren produkcyjno-usługowy
- ZP.1 - ZP.3 - tereny zieleni publicznej
- ZC.1 - teren cmentarza
- R.1 – R.35 - tereny rolnicze
- ZL.1 – ZL.79 - tereny lasów
- 1.ZL1 - 43.ZL1 - tereny do zalesienia
- ZI.1 - ZI.5 - tereny zieleni izolacyjnej
- ZR.1 – ZR.46 - tereny zieleni nieurządzonej
- 1.WS1 - 4.WS1 - tereny wód powierzchniowych
- 1. WS2 - 8.WS2 - tereny stawów rybnych
- KP.1 - KP.6 - tereny obsługi komunikacji
- KK.1 - teren komunikacji kolejowej
- TZ - tereny zamknięte kolejowe
- IK.1 - teren urządzeń odprowadzania i oczyszczania ścieków
- KDGP.1 - KDGP.8 - tereny dróg publicznych, głównych, ruchu przyspieszonego
- KDG.1, KDG.2 - tereny dróg publicznych głównych
- KDZ.1 - KDZ.10 - tereny dróg publicznych zbiorczych
- KDL.1 - KDL.19 - tereny dróg publicznych lokalnych
- KDD.1 - KDD.47 - tereny dróg publicznych dojazdowych
- KDW.1 - KDW.6 - tereny dróg wewnętrznych
- KDX.1 - KDX.6 - tereny ciągów pieszych

- granica terenu i obszaru górniczego złoża siarki "Osiek"
- granica obszaru górniczego "Grabowiec III"
- granica terenu górniczego "Grabowiec III"
- granica złoża kopaliny ilastej "Osiek - Grabowiec I"
- obszary szczególnego zagrożenia powodzią, na których prawdopodobieństwo wystąpienia powodzi jest średnie i wynosi raz na 100 lat (Q 1%)

- obszary, na których prawdopodobieństwo wystąpienia powodzi jest niskie i wynosi raz na 500 lat (Q 0,2%)
- obszary narażone na zalanie w przypadku całkowitego zniszczenia obwałowania
- osuwiska nieaktywne (wg SOPO)
- obszary rewitalizacji
- obiekty wpisane do rejestru zabytków
- obiekty wpisane do Gminnej Ewidencji Zabytków
- stanowiska archeologiczne
- granica strefy konserwatorskiej "A"
- granica strefy konserwatorskiej "B"
- strefa ochronna od cmentarza 50 m
- strefa ochronna od cmentarza 150 m
- linie elektroenergetyczne wysokiego napięcia 110kV, z pasem technologicznym
- linie elektroenergetyczne średniego napięcia 15kV, z pasem technologicznym
- fragment pasa technologicznego linii elektroenergetycznej najwyższego napięcia 400kV (linia 400 kV znajduje się poza obszarem planu)
- odległość 10 m od obszaru kolejowego
- odległość 20 m od skrajnego toru kolejowego
- odległość 29 m od skrajnego toru kolejowego, zasięg hałasu
- odległość 80 m od skrajnego toru kolejowego, zasięg drgań

Informacyjne elementy ustaleń planu

- stacje transformatorowe
- siedliska i gatunki roślin chronionych
- lasy wodochronne
- korytarze ekologiczne
- rowy melioracyjne
- cieki wodne

szlaki turystyczne

- szlak pieszy zielony Chańcza - Pielaszów
- szlak rowerowy żółty "Miejsca Mocy"
- Monastyczny Szlak Cystersów
- Szlak frontu wschodniego I wojny światowej
- Szlak Jagielloński

- granica miasta Osiek
- granice obrębów geodezyjnych
- nazwa ulicy

OPRACOWANIE: PRACOWNIA EKO-GEO-PLAN | KRAKÓW 2021

ZMIANA MIEJSCOWEGO PLANU ZAGOSPODAROWANIA PRZESTRZENNEGO MIASTA OSIEK
Etap: wyłożenie do publicznego wglądu